

22. Änderung des Regionalplans Münsterland

Erweiterung eines Gewerbe- und Industrieansiedlungsbereiches (GIB) im Allgemeinen Freiraum und Agrarbereich (AFAB) und Rücknahme von GIB und Neufestlegung als AFAB auf dem Gebiet der Stadt Vreden

Aufgestellt am 01. Juli 2019 durch den Regionalrat Münster

Bekanntgemacht im Gesetz- und Verordnungsblatt NRW am 22. Oktober 219

Zeichnerische Festlegung

Regionalplan Münsterland

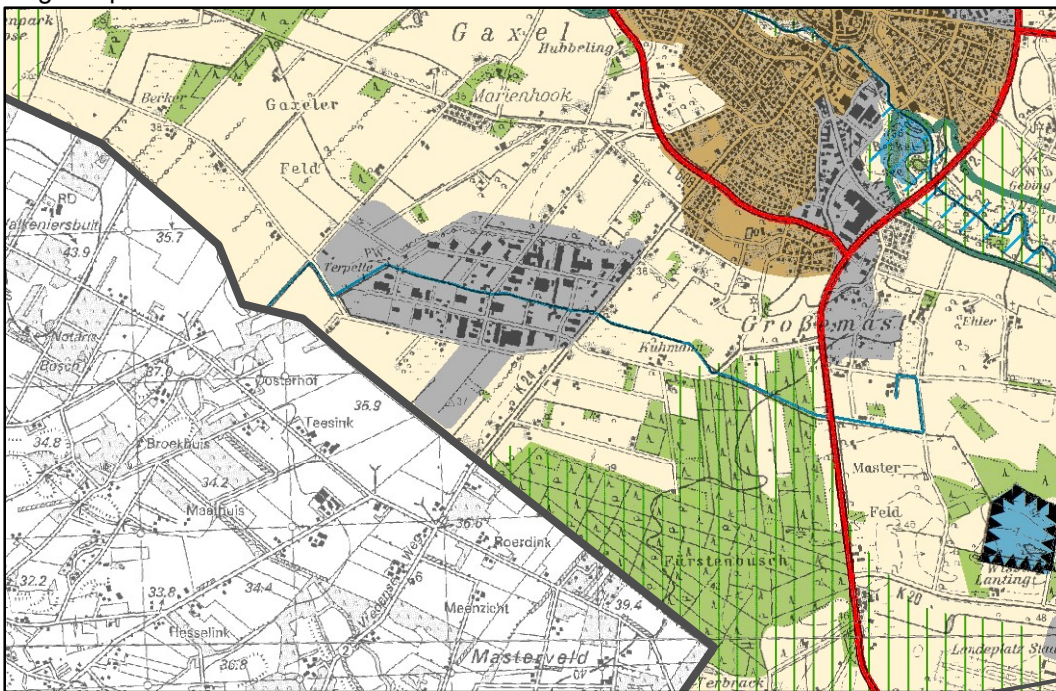

Regionalplan Münsterland mit 22. Änderung

