

29. Änderung des Regionalplans Münsterland

Erweiterung eines Gewerbe- und Industrieansiedlungsbereiches im Allgemeinen Freiraum und Agrarbereich auf dem Gebiet der Gemeinde Heiden

Aufgestellt am 23. März 2020 durch den Regionalrat Münster

Bekanntgemacht im Gesetz- und Verordnungsblatt NRW am 23. Juli 2020

Zeichnerische Festlegung

Regionalplan Münsterland

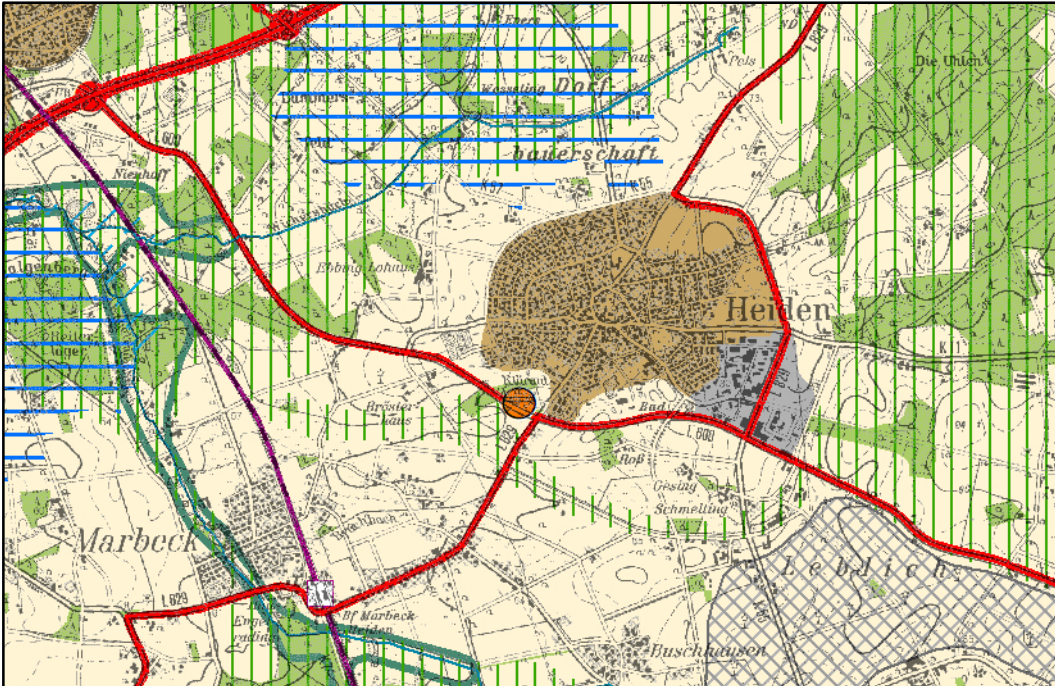

Regionalplan Münsterland mit 29. Änderung

