

Bestand vor 2005

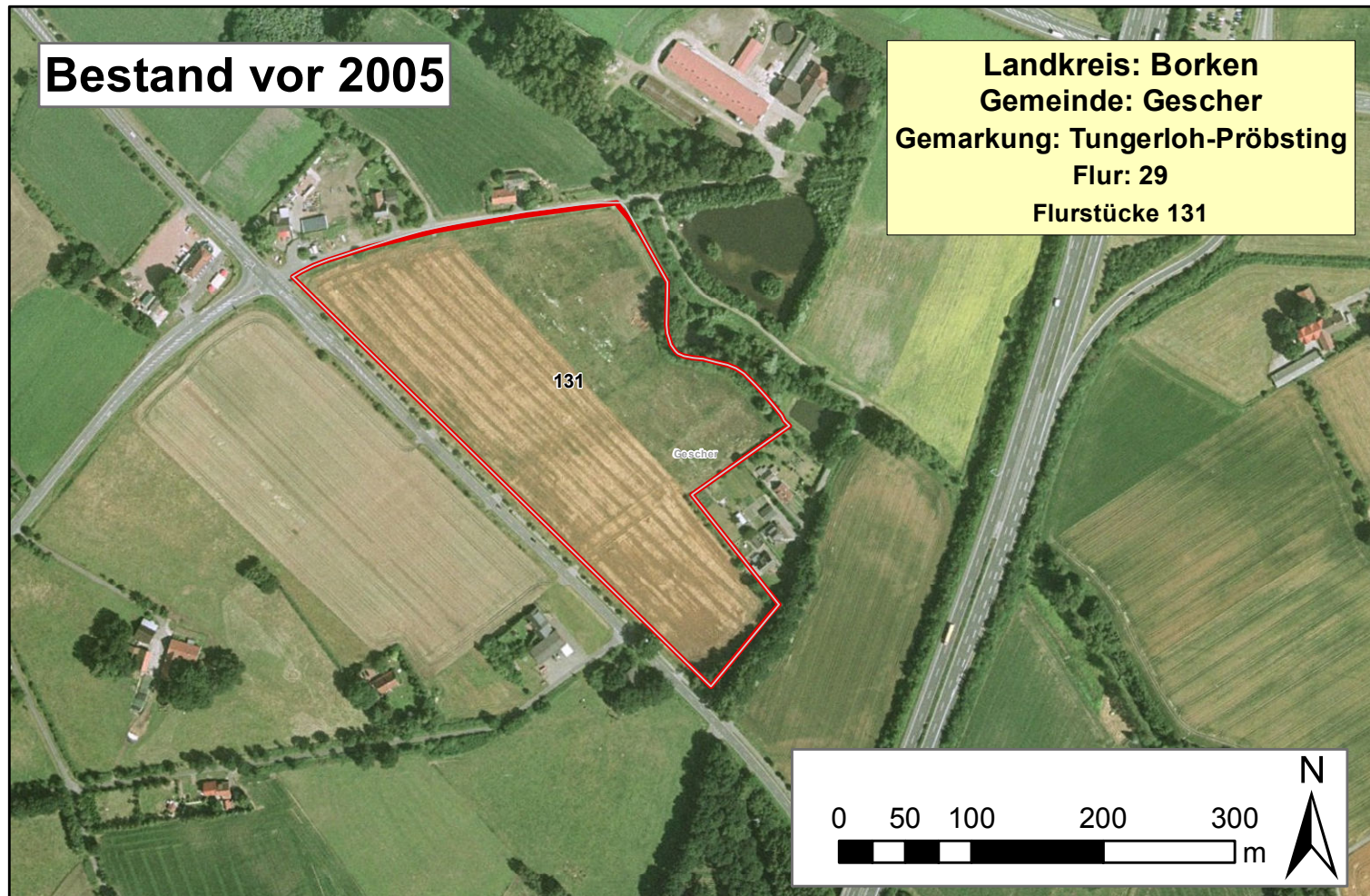

Landkreis: Borken
Gemeinde: Gescher
Gemarkung: Tungerloh-Pröbsting
Flur: 29
Flurstücke 131

0 50 100 200 300 m



Übersicht

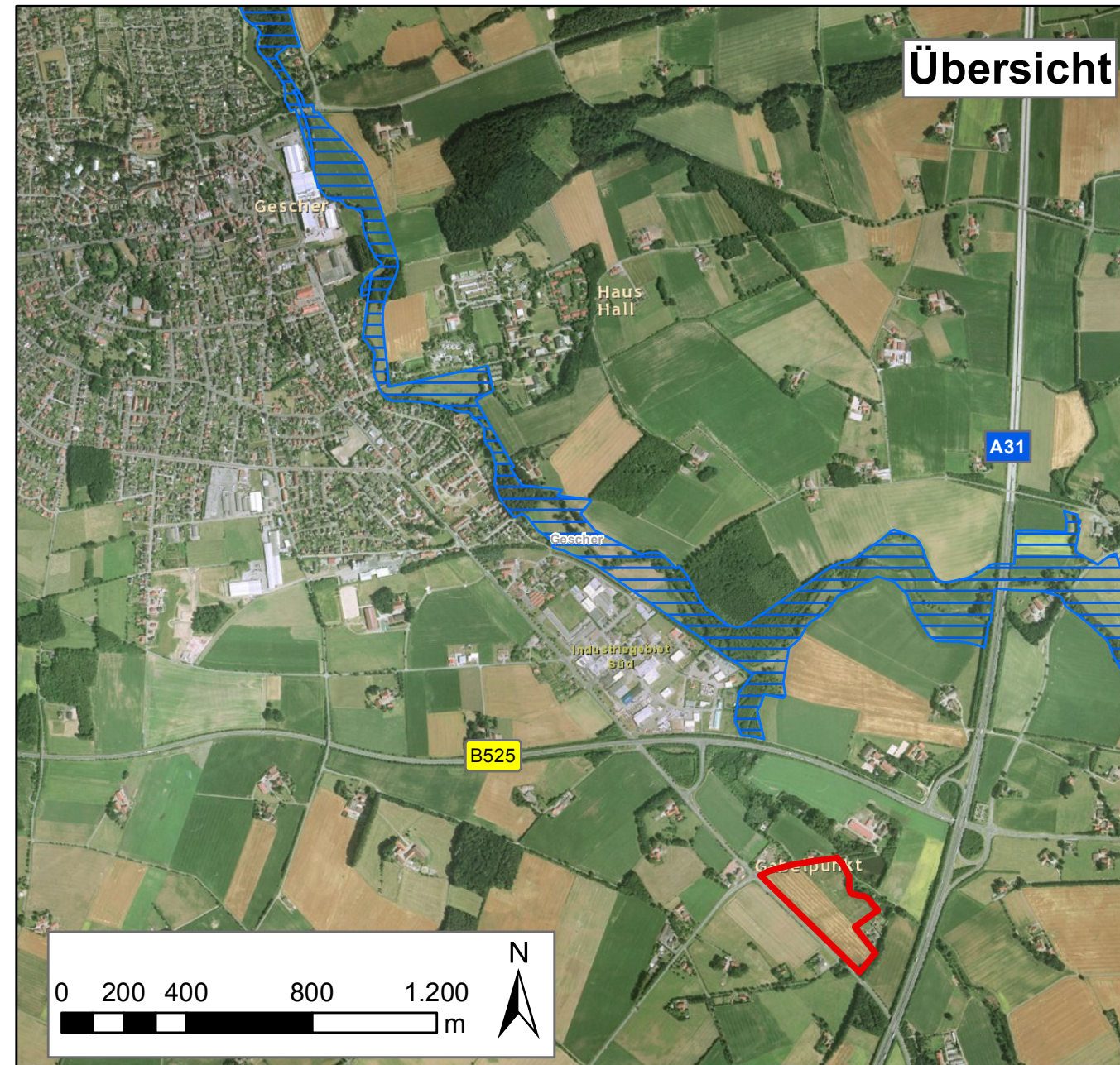

0 200 400 800 1.200 m



Quelle: © ESRI Basemaps (BING)

Entwicklung bis 2009

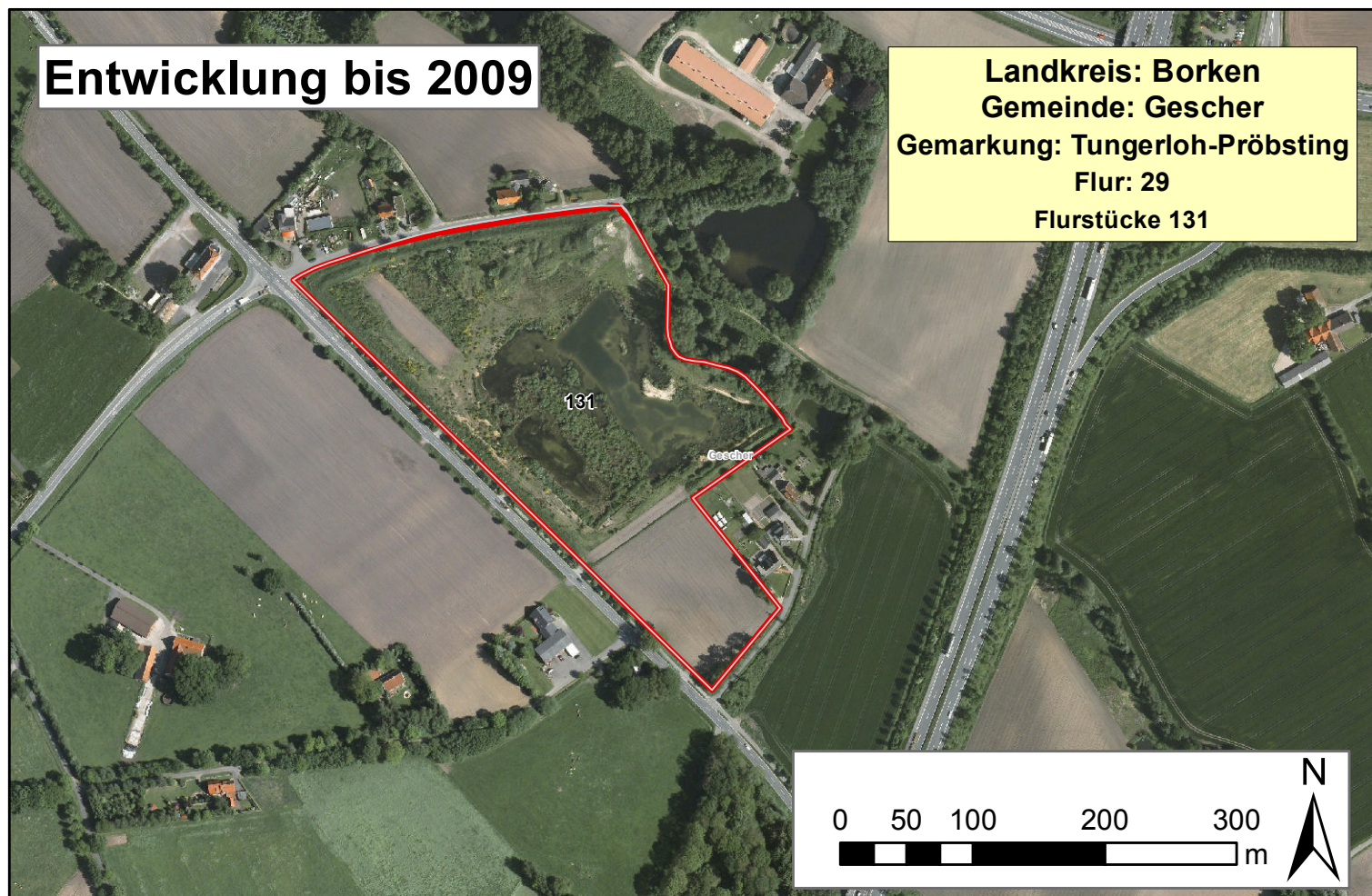

Landkreis: Borken
Gemeinde: Gescher
Gemarkung: Tungerloh-Pröbsting
Flur: 29
Flurstücke 131

0 50 100 200 300 m



Legende

Maßnahmengebiet

Naturschutzgebiete,
FFH-Gebiete

Administrative Grenze

Gemeinde

Flurstück



Amprion GmbH

Rheinlanddamm 24
44139 Dortmund
+49(0)231/438-03



ERM GmbH

D - 63263 Neu-Isenburg Tel: +49 (0) 6102/ 206-0
Siemensstraße 9 Fax: +49 (0) 6102/ 206-302

Name	Datum
Bearbeitet: MIH	11/2011
Gezeichnet: TW	11/2011
Gesehen: MBT	11/2011
Geprüft: MBT	11/2011
Plot	11/2011
Datei:	Y:\Gis\103639_DNR_NRW\00_GIS_Projekte\29_Endversion_Abs2\743_Kompensation_Bilstein

**380-kV-Höchstspannungsfreileitung
Wesel - Pkt. Meppen, Bl. 4201**

Abschnitt Pkt. Bredenwinkel – Pkt. Borken Süd

**380-kV-Höchstspannungskabel KÜS Löchte –
KÜS Diestegge, KBl. 4230**

Umweltstudie

Kompensationskonzept für die Maßnahme MK 2
Fläche Bilstein

Blattgröße	Maßstab	Status	Karten Nr.
A3	1:20.000/1:5.200	Bericht	7.4-3